

Secretaria de Estado de Desenvolvimento Econômico - SEDE
Subsecretaria de Promoção de Investimentos e Cadeias Produtivas
Superintendência de Atração de Investimentos e Estímulo à Exportação
Diretoria de Promoção de Exportações - DIPEX

IMPACTO DA PANDEMIA DE COVID-19 NO COMÉRCIO INTERNACIONAL DE MINAS GERAIS

Balanço do Comércio Exterior Mineiro em Junho 2020



SUMÁRIO



O MUNDO E A COVID-19

CASOS PELO MUNDO EM JUNHO DE 2020

Haviam **6,175 milhões** de casos confirmados da COVID-19 no mundo no início do mês de **junho**.

Até o dia **30 de junho**, a situação global no número de casos agravou para o montante de **10,166 milhões** de casos confirmados.



Fonte: Organização Mundial da Saúde



FLUXO E BALANÇA COMERCIAL DE MINAS GERAIS

A variação bruta do fluxo comercial de Minas Gerais no **primeiro semestre** de 2020, em comparação com o mesmo período do último ano, foi de **- US\$1,13 bilhões**, um **decréscimo** de **- 6,8%**.

Tal decréscimo no fluxo ocorreu em virtude de queda nas exportações que resultaram em **variação bruta negativa** de **- US\$767,4 milhões**.

As **importações** do **primeiro semestre de 2020**, em comparação com o primeiro semestre de 2019, também sofreram **queda** significativa, sendo uma variação bruta de **- US\$371,2 milhões**.



Fonte: Elaboração própria. Comex Stat, MDIC, 2020.

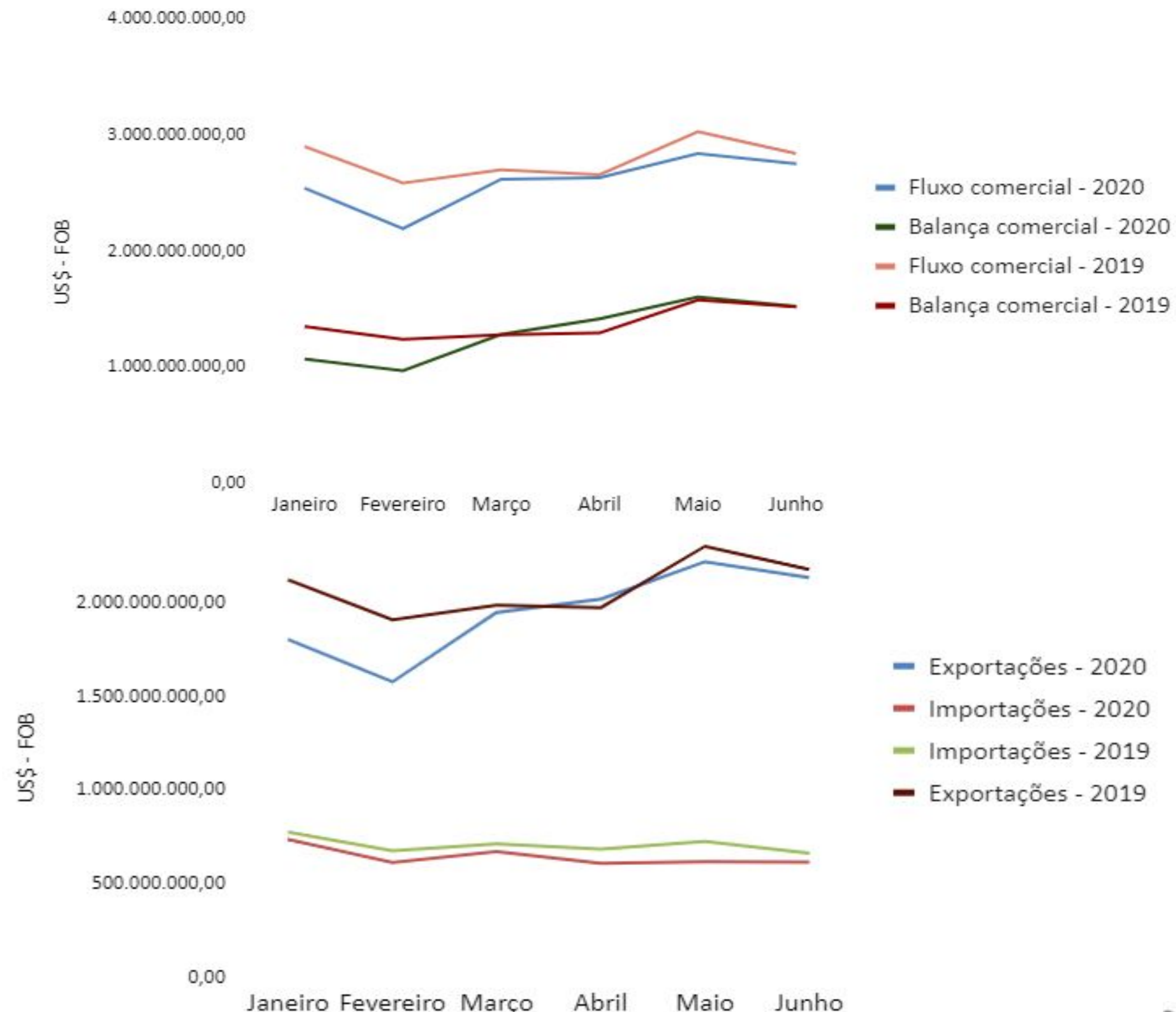

VARIAÇÕES POR PAÍS

PAÍSES QUE AUMENTARAM SUAS COMPRAS DE MINAS GERAIS NO MÊS DE JUNHO EM RELAÇÃO A MAIO DE 2020:

No mês de **Junho de 2020**, em comparação com o mês de **Maio** deste ano, Minas Gerais aumentou suas exportações em **53 países**, um incremento de cerca de **US\$ 321,5 milhões**.

Dentre eles, destacam-se **China, Reino Unido e Malásia**.

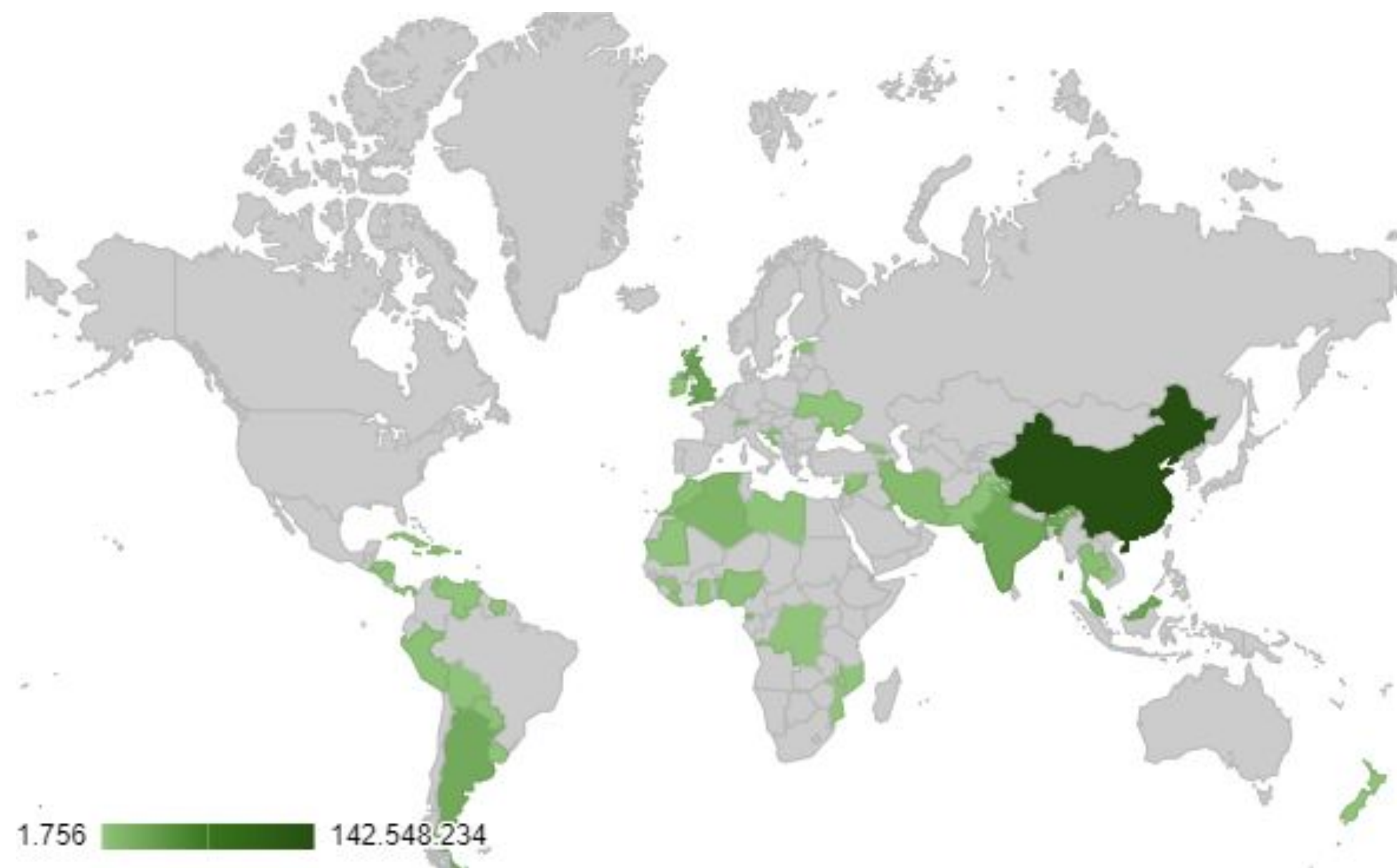

Fonte: Elaboração própria. Comex Stat, MDIC, 2020.

DESENVOLVIMENTO
ECONÔMICO



**MINAS
GERAIS**

GOVERNO
DIFERENTE.
ESTADO
EFICIENTE.

VARIAÇÕES POR PAÍS

PAÍSES QUE DIMINUÍRAM SUAS IMPORTAÇÕES DE MINAS GERAIS NO MÊS DE JUNHO EM RELAÇÃO A MAIO DE 2020:

No mês de **Junho** em comparação com o mês de **Maio** de 2020, Minas Gerais diminuiu suas vendas em **75 países**, esse cenário representou um decréscimo de venda na ordem de **US\$ 403,9 milhões**.

Dentre esses países, destacam-se **Alemanha, Estados Unidos e Coreia do Sul**.

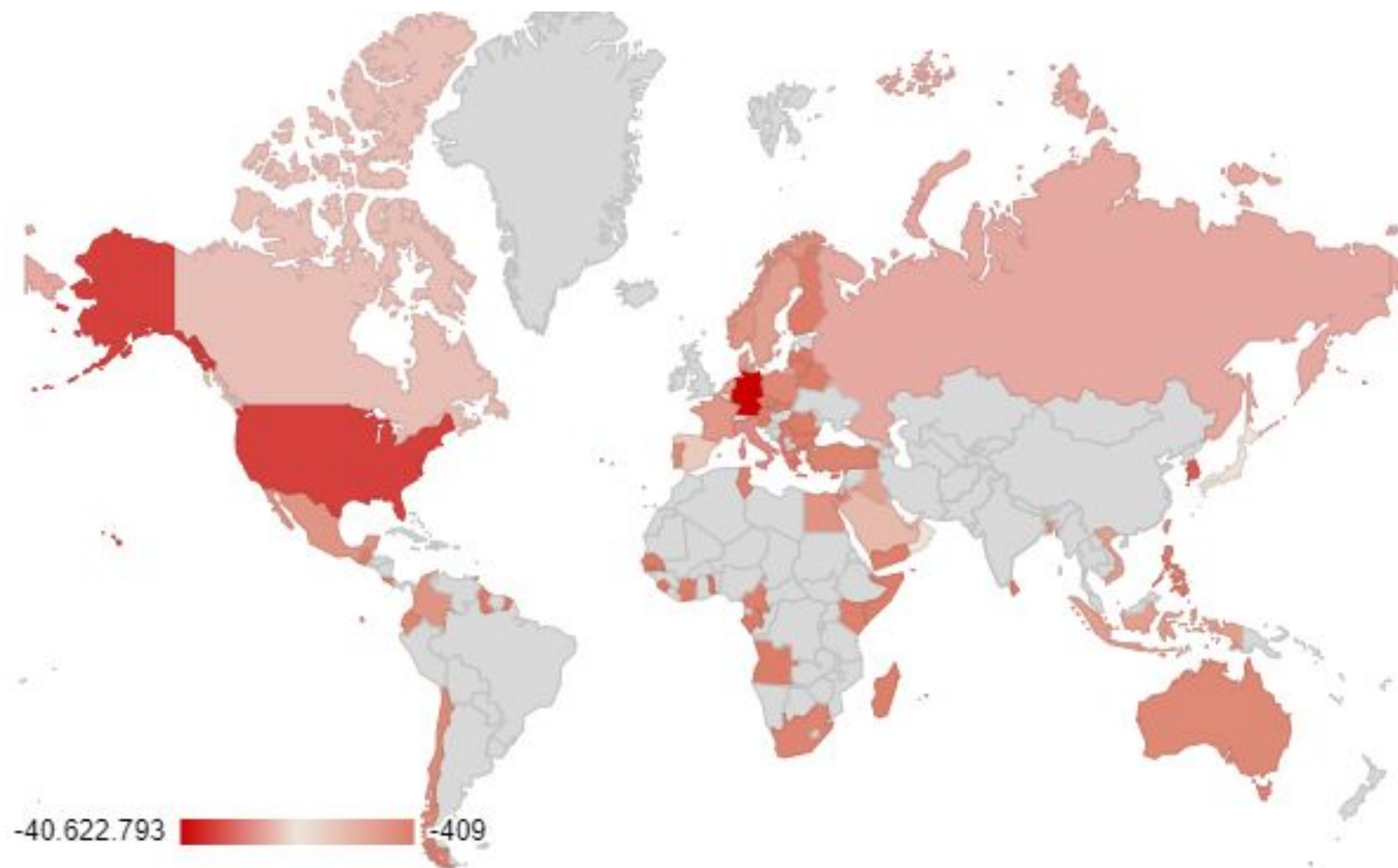

Fonte: Elaboração própria. Comex Stat, MDIC, 2020.

VARIAÇÕES DAS EXPORTAÇÕES POR PAÍS

AS CINCO MAIORES VARIAÇÕES POSITIVAS E NEGATIVAS DO PERÍODO:

As exportações de Minas Gerais com a **China, Reino Unido, Malásia, Índia e Argentina** registraram **aumento** do montante absoluto comercializado em **US\$248,2 milhões** em **junho** de 2020, em comparação com o mês de **maio** deste ano.

Minas Gerais deixou de exportar cerca de **US\$ 162 milhões** para **Alemanha, Estados Unidos, Coreia do Sul, Itália e Rússia** no mês de **junho** de 2020 em comparação com o mês de maio.

Países que aumentaram suas importações de Minas Gerais no período	Varição de Maio/Junho 2020 - US\$ Milhões
China	142,5
Reino Unido	29,1
Malásia	27,3
Índia	25,8
Argentina	23,3

Países que reduziram suas importações mineiras no período	Varição de Maio/Junho 2020 - US\$ Milhões
Alemanha	-40,6
Estados Unidos	-34,8
Coreia do Sul	-32,5
Itália	-28,3
Rússia	-25,5

Fonte: Elaboração própria. Comex Stat, MDIC, 2020.



MINAS GERAIS E CHINA

Tendo em vista que a China é o principal parceiro comercial de Minas Gerais, importa analisar com exclusividade a variação das exportações para o país.

A variação bruta do **primeiro semestre** de 2020, em comparação com o mesmo período do último ano (2019), foi de **US\$652,3 milhões**, um **crescimento** de **18,4%**.

Houve **queda nas importações** de 0,9%, neste mesmo período analisado, equivalente a uma **variação de US\$-7,6 milhões**.

A **retomada** completa da relação comercial China-MG, atingiu uma **variação positiva de 44,8%** em junho de 2020, se comparado a junho de 2019. O valor total exportado por Minas Gerais para o parceiro em junho foi de \$984,5 milhões.



Variação das exportações de Minas Gerais a China
Jan-Junho 2020 - US\$ milhão



Fonte: Elaboração própria. Comex Stat, MDIC, 2020.

VARIAÇÃO POR SETORES

EXPORTAÇÕES MINEIRAS POR SETOR NO ACUMULADO DE JANEIRO A JUNHO DE 2017 A 2020, EM BILHÕES DE DÓLARES:

No acumulado dos primeiros 6 meses do ano (2020), percebe-se um **declínio** das exportações mineiras de produtos oriundos da **indústria extrativa e da indústria de transformação**.

Apesar disso, a exportação oriunda do setor **agropecuário** obteve **aumento** de **US\$ 1,5 milhões** nos primeiros 6 meses de 2020 em comparação com o mesmo período do ano anterior (2019).

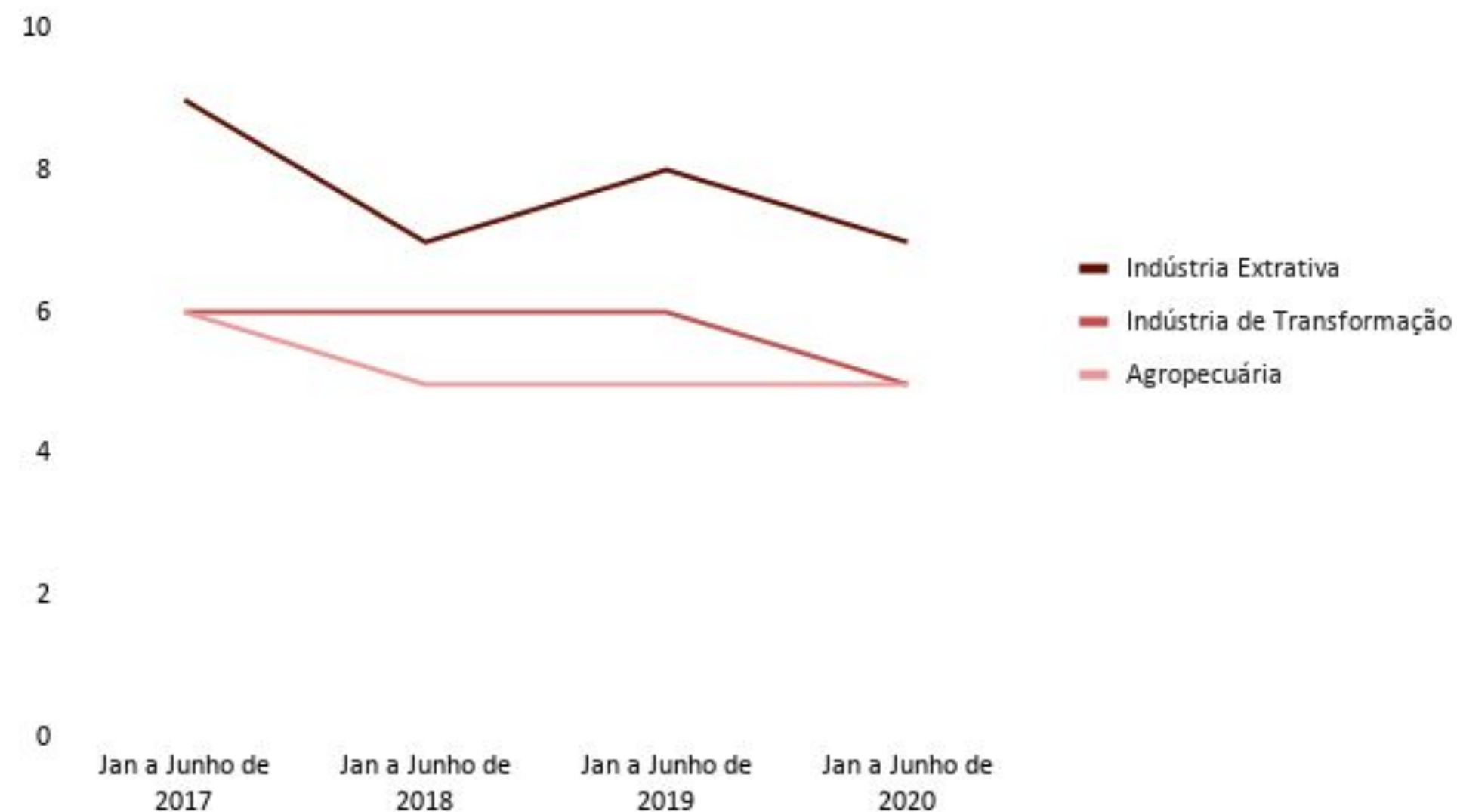

Fonte: Elaboração própria. Comex Stat, MDIC, 2020.



PAUTA EXPORTADORA DE MINAS GERAIS

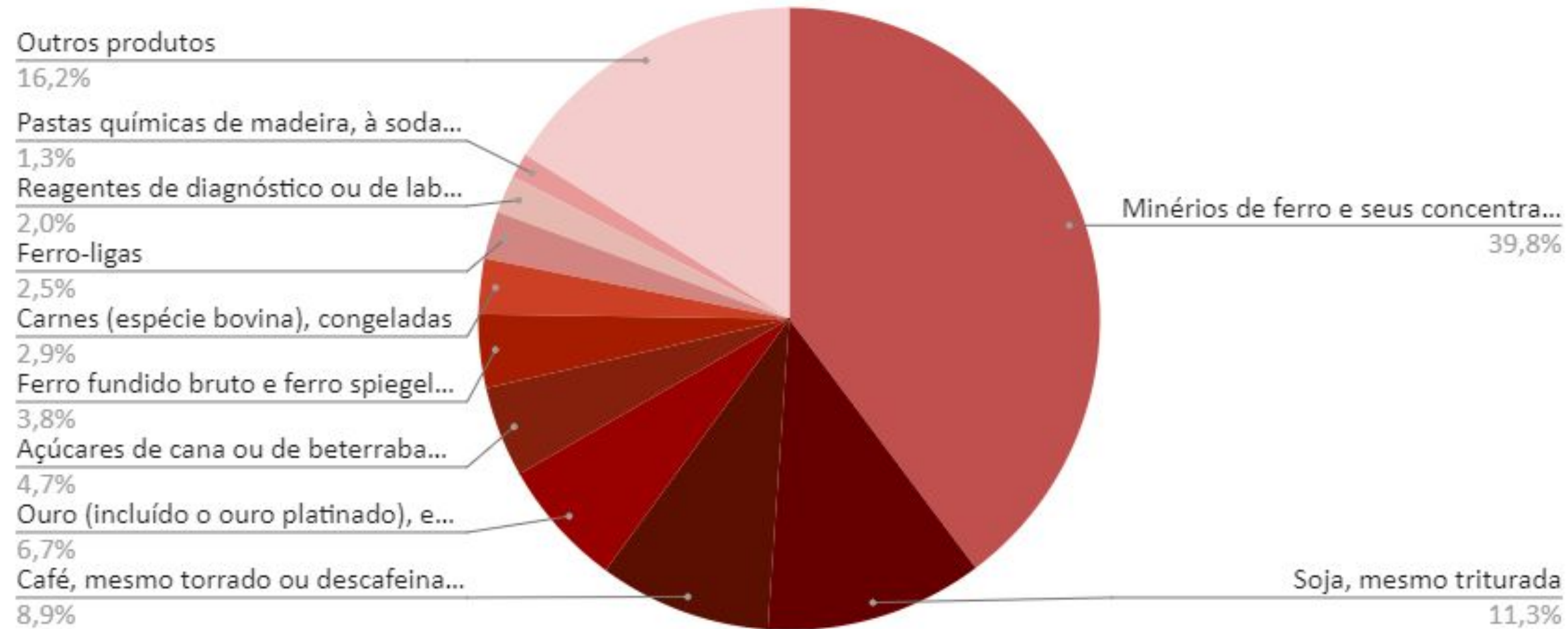

Em comparação com o mês de **abril**, o mês de **junho de 2020** apresentou variação bruta de **US\$114,6 milhões** nas exportações e variação percentual positiva de **5,7%**.

Em comparação com o mês de **maio**, o mês de **junho** apresentou **declínio** nas exportações de **- US\$84,7 milhões** e variação percentual de **-3,8%**.

Apesar disso, observa-se que o perfil da pauta exportadora de Minas Gerais não sofreu alterações, conforme se verifica no gráfico, a participação dos principais produtos exportados em junho.

CRESCIMENTO DA PAUTA EXPORTADORA - PRODUTOS

Setores com Aumento nas exportações	Maio 2020 - US\$ milhões	Junho 2020 - US\$ milhões	Aumento percentual Junho (%)
Produtos semimanufaturados de ferro ou aço	3,3	12,5	278,3
Ferro fundido bruto	34	81	136,8
Produtos laminados planos, de ferro ou aço	3,9	8,5	116
Ferro fundido, ferro e aço	4,5	8,8	96,5
Reatores nucleares, caldeiras, máquinas	6	10	71,3
Minérios de ferro	598	847	41,69
Produtos químicos inorgânicos	17,8	24,5	37,4
Carnes de suíno in natura	3,3	4,3	30,9
Açúcares	87	100	15,04
Carnes frescas das aves	16	17	8,4
Fio-máquina de outras ligas de aço	5	5,4	8,1



RETRAÇÃO DA PAUTA EXPORTADORA - PRODUTOS

Setores com queda nas exportações	Maio 2020 - US\$ milhões	Junho 2020 - US\$ milhões	Queda percentual Junho (%)
Ferro-ligas	206	52	-74,5
Tortas e resíduos sólidos (extração do óleo de soja)	42	12	-70,4
Pastas químicas de madeira	71	27	-61,8
Café cru	350	190	-45,5
Medicamentos (exceto os produtos das posições 3002, 3005 e 3006)	14	9	-36,3
Tubos e perfis ocos de ferro ou aço	31	20	-34,8
Soja (mesmo triturada)	309	241	-21,8
Fio-máquina de ferro ou aço não ligado	9	7	-20,1
Zinco (em formas brutas)	21	17	-17,1
Carnes bovina in natura	72	61	-15,07
Alimentos preparados para animais	7,8	7	-10,7
Ouro	144	141	-1,9
Outros metais comuns	8,2	8	-1,6

VARIAÇÃO DAS IMPORTAÇÕES GERAIS

Valor importado por Minas Gerais em US\$ milhões FOB		Variação percentual Abril/Jun 2020 (%)	Variação percentual Maio/Jun 2020 (%)	Variação bruta Abril/Jun 2020 US\$ milhões FOB	Variação bruta Maio/Jun 2020 US\$ milhões FOB
Mês	2020				
Abril	607,7	1,04	-0,39	US\$ 6,3	-US\$ 2,3
Maio	616,4				
Junho	614				

Conforme se verifica na tabela acima, as **importações** de Minas Gerais registraram variação percentual positiva se comparados o mês de **junho de 2020** com o mês **abril**, totalizando uma variação bruta de **US\$6,312 milhões**.

Por sua vez, em comparação com o mês de **maio**, em **junho de 2020** houve **queda percentual** de **- 0,39%** nas importações do estado, cujo montante equivale **- US\$ 2,395 milhões**.

VARIAÇÃO DAS IMPORTAÇÕES POR PAÍS

As importações de Minas Gerais com o **Canadá, Coreia do Sul, Argentina, Paraguai e Belarus** registraram **aumento** do montante absoluto comercializado em **US\$56,6 milhões** em **junho** de 2020, em comparação com o mês de **maio** deste ano.

Minas Gerais reduziu as suas importações no valor de **US\$ 56,8 milhões** no mês de **junho** de 2020 para os **Estados Unidos, Rússia, Colômbia, Emirados Árabes e Peru**, se comparado com o mês de **maio** de 2020.

País que Minas Gerais Aumentou a Importação	Varição de Maio/Junho 2020 - US\$ Milhões
Canadá	18,1
Coreia do Sul	13,8
Argentina	10
Paraguai	0,7
Belarus	0,6

País que Minas Gerais diminuiu a Importação	Varição de Maio/Junho 2020 - US\$ Milhões
Estados Unidos	-34,5
Rússia	-7,1
Colômbia	-7
Emirados Árabes	-4,1
Peru	-3,9



CRESCIMENTO DA PAUTA IMPORTADORA

Setores com aumento nas importações	Mai 2020 - US\$ milhões	Junho 2020 - US\$ milhões	Aumento percentual Junho (%)
Carnes e miudezas (espécie bovina)	2,5	6,6	158,2
Cacau e suas preparações	2,3	4,7	101,6
Aubos e fertilizantes	34,7	50,1	44,2
Produtos diversos das indústrias químicas	27,4	38,1	39,1
Alumínio e suas obras	12,4	17	37,4
Produtos farmacêuticos	27,4	34,1	24,8
Produtos químicos orgânicos	60,9	75,3	23,6
Reatores nucleares	68,3	73,5	7,6
Instrumentos e aparelhos de óptica	38,4	39,9	3,9

RETRAÇÃO DA PAUTA IMPORTADORA

Setores com queda nas importações	Maio 2020 - US\$ milhões	Junho 2020 - US\$ milhões	Queda percentual Junho (%)
Filamentos sintéticos ou artificiais	4,9	1,4	-69,8
Minérios, escórias e cinzas	14,6	6,2	-57,1
Combustíveis minerais	66	33,1	-49,8
Borracha e suas obras	10	5,9	-40,7
Plásticos e suas obras	27,8	17,8	-35,9
Veículos automóveis	24,7	16	-35,0
Outros artefatos têxteis	20,6	14,3	-30,7
Obras de ferro fundido, ferro ou aço	21	19,3	-8,0
Cereais	10,7	10,65	-0,5

Referências

- Foram usados dados do Ministério da Economia do Brasil por meio da plataforma de comércio exterior COMEX-STAT.
- Também foram consultados dados da Organização Mundial da Saúde (OMS) e Secretaria de Estado de Saúde de Minas Gerais (SES-MG).
- Todas as consultas foram realizadas entre os dias 29 e 11 de Agosto de 2020.
- As tabelas e gráficos referentes ao Comércio Exterior foram elaboradas a partir destes dados pela equipe da Diretoria de Promoção de Exportações (DIPEX).



Secretaria de Estado de Desenvolvimento Econômico - SEDE Subsecretaria de Promoção de Investimentos e Cadeias Produtivas Superintendência de Atração de Investimentos e Estímulo à Exportação Diretoria de Promoção de Exportações -DIPEX



CONTATOS:

- (31) 3915-5012
- (31) 3915-5035
- (31) 3915-3059

dipex@desenvolvimento.mg.gov.br

Rod. Papa João Paulo II, 4001
Prédio Gerais, 08º andar - Serra Verde
31630-901

